

### **1. DO OBJETO:**

Contratação de empresa para fornecimento e instalação de portas corta fogo classe P120 que atendam as ABNT NBR 11.742 e 22.711, para instalação em vão existente para fechamento de área no Museu do Futebol.

### **2. DAS ESPECIFICAÇÕES DE FORNECIMENTO E INSTALAÇÃO:**

- As portas já devem vir pintadas, tratamento anti-ferrugem e pintura final na cor cinza grafite escuro fosco, tinta anti chamas.
- Todos os locais já dispõem de batentes, cabe à empresa após análise das fotos informar se será necessário a retirada ou não dos batentes existentes, batentes de ferro.
- Ajustes de alvenaria serão por conta do IDBRASIL( Museu do Futebol).
- Cabe à empresa vencedora conferir todas as medidas, após a aprovação do serviço.
- Todas as portas devem ter sua placa de identificação.

**a) Sala dos bombeiros:** medidas altura 2,92 m e comprimento de 1,20 m, com fechadura dos dois lados.

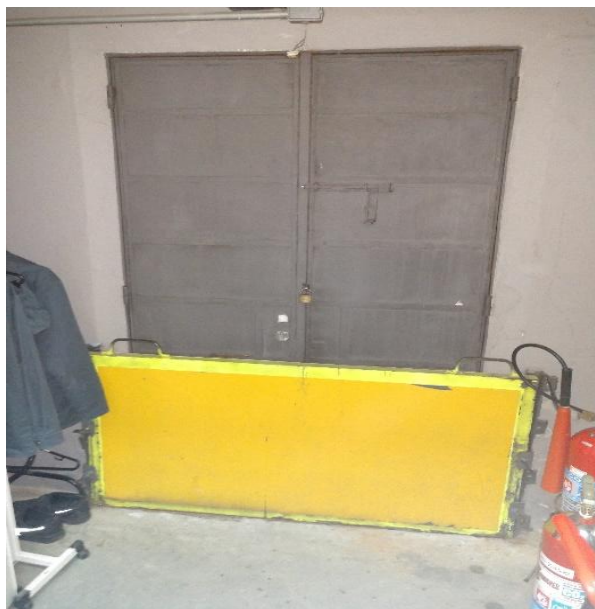

**b) Sala de máquinas ar condicionado:** medidas altura 2,20 m e comprimento 0,90 m, com fechadura dos dois lados.



**c) Sala do Educativo:** medidas altura 1,95 m e comprimento 1,50 m, com fechadura dos dois lados.



d) **Sala das Copas:** medidas altura 2,10 m x 1,76 m, com barras anti pânico lado interno abertura da porta para lado externo.

e) **Sala da Dança do Futebol:** altura 2,10 m x 1,76 m, com barras anti pânico lado interno abertura da porta para lado externo.



### 3. DO LOCAL DE ENTREGA E INSTALAÇÃO:

**Museu do Futebol** - Praça Charles Miller s/nº - Pacaembu – CEP: 01234-010 - São Paulo/SP - em horário comercial.

Frete responsabilidade do VENDEDOR.

Local	Altura	Comprimento	Batente	Anti ferrugem	Pintura	Acessórios	Sentido de abertura
sala dos bombeiros	2,92 m	1,20 m	a verificar	sim	sim	fechadura 2 lados com chave	abre lado interno
sala do educativo	1,95 m	1,50 m	a verificar	sim	sim	fechadura 2 lados com chave	abre lado interno
sala ar condicionado	2,20 m	0,90 m	a verificar	sim	sim	fechadura 2 lados com chave	abre lado interno
sala das copas	2,10 m	1,76 m	a verificar	sim	sim	barra anti pânico 1 lado	abre lado externo
sala da dança futebol	2,10 m	1,76 m	a verificar	sim	sim	barra anti pânico 1 lado	abre lado externo

### 4. DO ENVIO E DA FORMA DE ANÁLISE DAS PROPOSTAS:

- A 'proposta comercial' e o 'cadastro de fornecedores' deverão ser enviados para o e-mail [compras@idbr.org.br](mailto:compras@idbr.org.br) e [luis.marcatto@idbr.org.br](mailto:luis.marcatto@idbr.org.br) até às 18h do dia 19/02/2021.

#### A proposta deverá conter:

- Valor unitário;
- Valor total;
- O valor do frete deve estar incluso na proposta comercial, bem como, o transporte até o Museu do Futebol.
- Valor total para a mão de obra
- Prazo de entrega do produto;
- Prazo de instalação (início e conclusão).

## **5. DA EXECUÇÃO DOS TRABALHOS:**

- O desenvolvimento dos trabalhos será acompanhado por funcionários da Diretoria Executiva do Museu do Futebol em todas as etapas.
- A CONTRATANTE indicará o gestor do contrato para acompanhar, fiscalizar e atestar a realização dos serviços, e terá a competência de dirimir as dúvidas que surgirem no curso de sua execução.

## **6. DAS OBRIGAÇÕES DA CONTRATANTE:**

- Efetuar os pagamentos nas condições e preços pactuados no contrato a ser assinado;
- Rejeitar no todo ou em parte, os serviços executados em desacordo com as exigências deste Termo de Referência e do contrato.

## **7. DAS OBRIGAÇÕES DA CONTRATADA:**

- A CONTRATADA será responsável por todas as despesas referente a seus empregados e/ou contratados, tais como, mas não limitadas a: salários, adicionais devidos, férias, décimo terceiro, seguro de acidentes de trabalho, contribuições ou encargos devidos à previdência social, ao FGTS, ao PIS, bem como quaisquer outros encargos de natureza trabalhista, previdenciária ou tributária, não tendo a CONTRATANTE qualquer responsabilidade neste sentido;
- A CONTRATADA será responsável pelo custeio de todos os tributos, taxas, contribuições fiscais, parafiscais, previdenciárias, trabalhistas, e de indenizações relativas a acidentes de trabalho que incidam ou venham a incidir sobre a prestação de serviços a ser realizada.

## **8. DAS CONDIÇÕES GERAIS:**

- A contratação deste serviço não estabelece qualquer forma de associação ou relação entre a CONTRATANTE e a CONTRATADA, especialmente as de natureza previdenciária, trabalhista e societária, eis que este Contrato determina que todas as relações entre a CONTRATANTE e a CONTRATADA são de natureza meramente civil.
- Poderá participar deste processo de seleção toda e qualquer sociedade empresária do ramo, conforme CNAE (Classificação Nacional de Atividades Econômicas), que atendam às exigências mínimas contidas no presente Termo de Referência, pessoa jurídica de direito privado, incluindo Microempresas e/ou aquelas enquadradas como Microempreendedor Individual – MEI.
- Para fins de formalização do contrato, a empresa vencedora deverá apresentar os seguintes documentos:
  - **Contrato Social e alterações – cópia simples;**

- **Inscrição estadual e/ ou municipal;**
  - **RG e CPF do representante legal;**
- 
- Eventuais dúvidas deverão ser esclarecidas por escrito através do endereço de email: [compras@idbr.org.br](mailto:compras@idbr.org.br) e e-mail da área solicitante.

**O IDBrasil se reserva o direito de cancelar ou suspender este processo de contratação.**